

Riad Aladdin har i alt 17 rom som varierer i størrelse fra 15–25 m², inkludert en suite. Alle er varmt og fargerikt dekorerte i en blanding av Berber og Marokkansk stil. Ett av rommene kalles "Mille et une Nuits" (1001-natt) og har en madrass på en forhøyet plattform med masser av fargerike puter rundt. Rommene er dekorert i flotte sterke farger, ofte også med stoff i taket. Et annet rom har en baldakin-seng! Et tredje er dekorert i ulike røde nyanser hvor sengeteppet er dekket med påsydde paljetter. Sengene er meget behagelige og badene er stort sett utstyrt med en dusj eller de typisk marokkanske badekarene, gyldne vasker med ulike badeartikler som dusj krem og sjampo med duft av rosmarin, grapefrukt eller appelsin. Riaden er enkel og rommene har ikke tv, minibar eller telefon. Resepsjonen og sentralbordet er likevel betjent døgnet rundt. Du kan også få romservice fram til kl 23 hver kveld. Det er et svømmebasseng (ikke oppvarmet) og også mulig å få Hamam, massasjebehandlinger.

RIAD 1 1. ETASJE - BAKKEPLAN; Rommene vender mot felles gårdsrom og kan ha til dels små vindu som gir noe redusert dagslys. **DETTE ER RIAD NR 1 SOM HAR 3 ETASJER.**

OURIKA 109 ENKELT ROM m Dusj



kr 18 240
per
person
i **enkeltrom**

GNAOUA 110 DOBBELT m Dusj



kr 18 240
per
person
i **enkeltrom**

KARMOUSSE 111 TWIN m BAD



kr 16 900 per person

Dobbeltrommet kan ha 2 separate senger

RIAD 1 2. ETASJE; Rommene vender mot veranda og kan ha vekslende utsikt fra små vindu - men er sjarmerende utstyrt. **DETTE ER RIAD NR 1 SOM HAR 3 ETASJER.**

PACHA 113 DBL m Dusj Kr 18 900
Per person



CAID 114 DOBBELT m Dusj



kr 18 900
per
person

VOLUBILIS 115 SGL m Dusj kr 22160
per person
i **enkeltrom**



ESSAOUIRA 117 – DOBBELT ROM m Dusj kr 21 300 per person

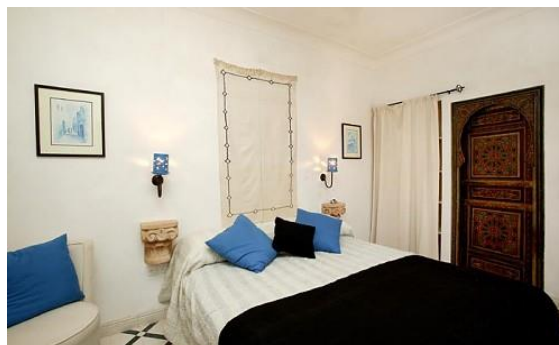

RIAD 1

3. ETASJE;

I denne bygningen, Riad 1, er dette det eneste rommet oppe på 3. etasje med utsikt og luftig atmosfære mot takterrassen. **Ingen gjenboere så det er nesten som en egen enhet og egen terrasse**

RIAD 2 1 ETASJE – BAKKEPLAN – HELE DENNE ETASJEN I RIAD 2 OMFATTER RESEPSJONS OG FELLESAREALER

RIAD 2 2 ETASJE; Rommene vender mot veranda og kan ha vekslende utsikt fra små vindu - men er sjarmerende utstyrt. **DETTE ER RIAD NR 2 SOM HAR 3 ETASJER.**

DEM NAT 105 – TWIN m BAD

kr 17600
per
person



OUZOU D 106 DOBBELT m Dusj

kr 17 600
per person



TCHIN 112 TWIN m Dusj kr 17 600
per
person



RIAD 2 3 ETASJE; Rommene vender mot den luftige og koselige takterrassen. Godt om lys og utsikt. **DETTE ER RIAD NR 2 SOM HAR 3 ETASJER.**

TEST 107 DOBBELT m BAD

kr 18 900 per person



TICHKA 108 TWIN m Dusj

kr 18 900
per person



TANTAN 116 DOBBELT m BAD

kr 18 900
per person



RIAD 3 2 ETASJE;

Rommene vender mot det luftige og koselige åpne gårdsrommet med veranda Godt om lys og utsikt. **DETTE ER RIAD NR 3 SOM HAR 2 ETASJER.**

MHAMID 102 DOBBELTROM m Dusj

kr 17 600
per person

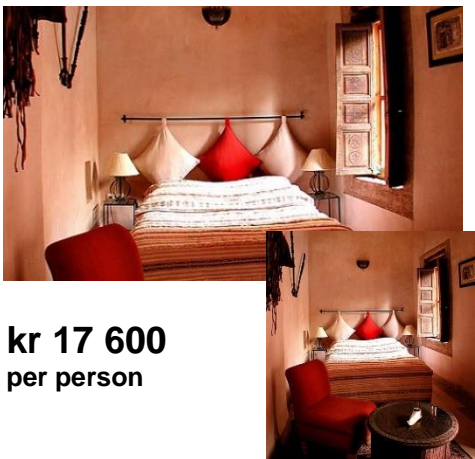

TAMGHOUT 103 TWIN m Dusj

kr 17 600
per person



SERAI 104 1 DBL+1TWIN m Dusj

kr 18 900 per
person hvis 3-4 p.
21 300 per p hvis 2 p. (Suiten består
av 1 dbl-s og 1 rom med 2 s. Kan deles
av 4 venner eller par + 2 venner/barn).

